

VÉDJE A KÖZÖSSÉGÉT ÚTMUTATÓ A VEZETŐK ÉS A SZEMÉLYZET SZÁMÁRA

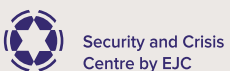

BEVEZETÉS

Európa-szerte egyre több támadás éri az istentisztelet helyeit és más vallási intézményeket. Ezért egyértelműen szükség van arra, hogy:

- (a) az ilyen eseményeket figyelemmel kísérjük és regisztráljuk, és
- (b) lehetővé tegyük a vezetők számára, hogy felkészüljenek ezekre az eseményekre, és kezelni tudják azokat, amennyiben bekövetkeznek.

A terrortámadások nagy hatással voltak mind a közösségi vezetőkre, mind a közösség tagjaira.

Egy istentiszteleti helynek a béke, a bölcsesség és a spiritualitás helyének kell lenni. E létesítmények nagy részét úgy építették, hogy nem vették figyelembe az esetleges rosszindulatú cselekményeket, különösen nem a terrortámadásokat. Emiatt a biztonsági szakemberek az istentiszteleti helyeket „puha célpontoknak” nevezik, mivel alig vagy egyáltalán nem védettek.

Az elkövetők szintén rájöttek, hogy ezek a helyek lehetőséget nyújtanak számukra a gyűlölet-bűncselekmény elkövetésére.

Zsinagógákban, mecsetekben, templomokban és szent helyeken követtek el terrortámadásokat, szentséggyalázásokat, vandalizmust és egyéb bűncselekményeket.

A „Védje közösségét” című útmutató célja, hogy alapvető és alkalmazható eszközöket adjon a közösség vezetőinek és az istentiszteleti helyek alkalmazottainak a kezébe, hogy javítsák és növeljék biztonsági tudatosságukat, védettségük szintjét és ellenálló képességüket.

A SASCE projekt és az Európai Bizottság Belügyi Főigazgatóságának Terrorizmus Elleni Osztálya a szükséges intézkedések meghozatalával, a hívek pozitív bevonásával és a helyi hatóságokkal való együttműködés fejlesztésével segít Önnek abban, hogy megerősítse közösségét.

Ez a tájékoztató az Európai Bizottság D Főigazgatóságának Rendészeti és Biztonsági Igazgatósága által 2021 májusában közzétett, istentiszteleti helyek védelméről szóló uniós gyors útmutatóban korábban szereplő információk alapján készült.

Ezért külön köszönetünket fejezzük ki Laurent Muschelnek és Radoslaw Olszewskinak az együttműködésükért és útmutatásaiért.

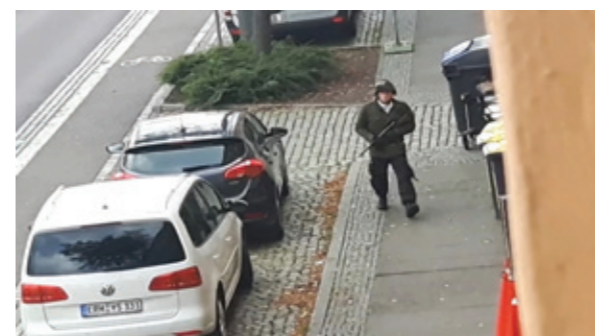

Közösségének védelme érdekében tudnia kell, hogy melyek azok a potenciális fenyegetések, amelyek hatással lehetnek szervezetére és hívőire.

Ezért alapvető fontosságú minden egyes potenciális kockázat azonosítása, azok megelőzése vagy kezelése érdekében. SASCE a következőket tanácsolja:

- Folyamatosan tartsa a kapcsolatot a helyi hatóságokkal (bűnüldöző szervekkel), hogy naprakészen értesüljön az országában, városában, közösségében előforduló fenyegetésekről.
- Töltse ki ezt az egyszerű kockázatértékelési eszközt:

Az incidensek listája nem teljes, kérjük, adja hozzá az Ön számára releváns incidens-típusokat

| TÍPUS | Valószínűség 1 és 5 között | Súlyosság 1 és 5 között | Megtett intézkedések |
|------------------------------------|-------------------------------|----------------------------|-------------------------|
| Zaklatás online / közösségi médián | | | |
| Sértegetés/zaklatás | | | |
| Vandalizmus/Graffiti | | | |
| Rongálás | | | |
| Lopás | | | |
| Gyújtogatás | | | |
| Emberrablás | | | |
| Erőszakos támadás | | | |
| Késelés | | | |
| Tűszejtés | | | |
| Tömegbe hajtás | | | |
| Aktív lövöldöző | | | |
| Robbanóanyagok | | | |
| | | | |



FIZIKAI ÉS MŰSZAKI ESZKÖZÖK

Az istentiszteleti helyek szent helyet képviselnek, és ezen alapelv megsértése nélkül is alkalmazhatnak az ilyen helyek bizonyos intézkedéseket, amelyek visszatartják vagy elrettenthetik azokat a potenciális támadókat, akik előzetes felkészülés nélkül cselekszenek, és akik egyszerűen véletlenszerűen választják ki az istentiszteleti helyet.

A kockázatértékelést figyelembe véve kell meghatározni azokat az alapvető fizikai és műszaki eszközöket, amelyeket az épület körül vagy az épületben telepítene.

Erős ajtózárral

Szerelje fel épületét erős ajtózárral.

Az erős ajtózárral akadályozta meg, hogy a hallei zsinagóga lövöldözője bejusson és ártatlan hívőket öljön meg.

Térfigyelő kamerák

Szerelje fel az épületet térfigyelő kamerákkal a létesítménye körüli gyanús tevékenységek, például gyanús viselkedések, autók és tárgyak megfigyelése és észlelése érdekében.

Riasztó

A behatolásjelző megakadályozhatja, hogy az elkövető a zárt létesítménybe betörjön.

A tűzjelző és tűzérzékelő készülék csökkentheti a véletlen tűz vagy a gyújtogatás kockázatát. Ezt a két riasztót be kell kötni a rendfenntartó szervekhez.

További elrettentő eszközök

Helyezzen ki jelzéseket, áll térfigyelő kamerákat és tegyen egyéb olyan intézkedéseket, amelyek a masszív biztonság benyomását kelthetik, így potenciálisan elriaszthatják az elkövetőket.

ALAPVETŐ BIZTONSÁGI ELJÁRÁSOK&NBSP;

- Nevezzen ki biztonsági megbízotta(ka)t
- Mindig tartsa az épület ajtajait zárva
- Egyeztesse a rendvédelmi szervekkel a vészhelyzeti protokollok kialakítását
- Minden gyanús tevékenységet jelentsen
 - kollégáinak/munkatársainak
 - Rendvédelmi szervek
- Vészhelyzet esetén alkalmazza az előre meghatározott protokollokat, és adjon pontos utasításokat a híveknek.
- Ha a vészhelyzet válsághelyzetbe fordul, hozza működésbe a válságkezelő csapatot

BIZTONSÁGGAL KAPCSOLATOS TUDATOSSÁG

Bár a hatóságok keményen dolgoznak a potenciális veszélyek kiküszöbölése érdekében, a biztonsági szint javításának kulcs tényezője továbbra is a hívők tudatossága és a lehetséges veszélyekkel kapcsolatban mutatott megfelelő magatartásuk.

Ha tudatosan és felkészülten állunk hozzá, szabadon és félelem nélkül folytathatjuk békés életünket.

A #TOGETHERWEARESAFER biztonságtudatossági programunk egyszerű és átfogó képzést kínál a témában Európa-szerte minden korosztály számára.

Ezeknek az egyszerű gyakorlatoknak a segítségével javíthatja a biztonság és a védettség szintjét az istentisztelet helyén és azon kívül is.

Ezért arra kérjük, hogy terjessze ezeket a tippeket a közösségén belül is. A 10 videó és a poszterek letöltéséhez látogasson el weboldalunkra: www.sasce.eu

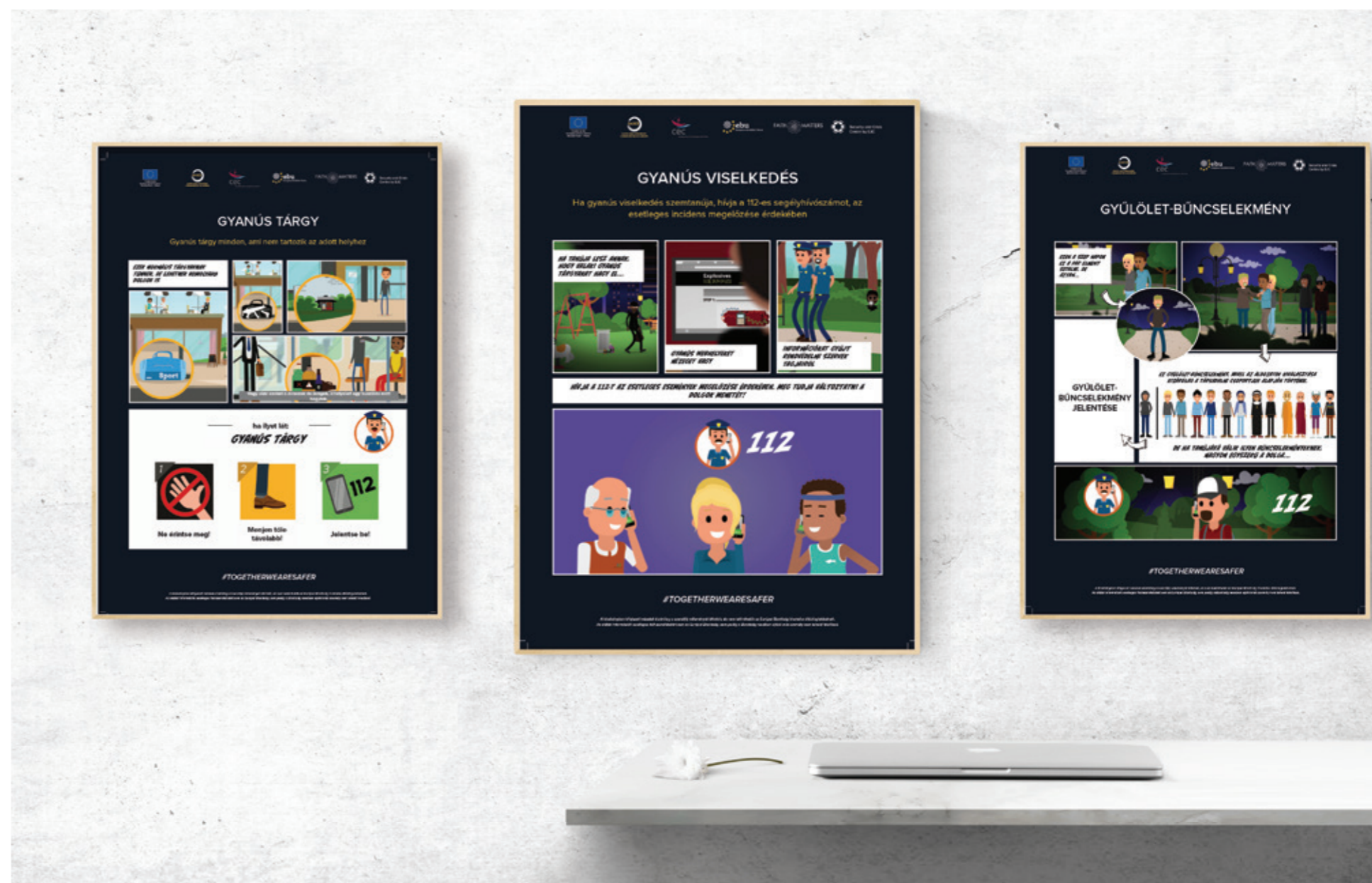

A KOCKÁZAT CSÖKKENTÉSE

A kockázatok elfogadása a kockázatkezelési folyamat része, és minden biztonsági folyamat lényeges eleme. Az istentiszteleti helyek sem kivételek.

Ezért az istentiszteleti helyeken a megfelelő biztonsági intézkedések kialakításának, megtervezésének és végrehajtásának összhangban kell állnia a kockázatértékeléssel.

A kockázatértékelés és a megelőző intézkedések alapján határozza meg és végezze el a kockázat csökkentéséhez szükséges további intézkedéseket.

| TÍPUS | Valószínűség 1 és 5 között | Súlyosság 1 és 5 között | Megtett intézkedések | Szükséges intézkedések |
|------------------------------------|----------------------------|-------------------------|----------------------|------------------------|
| Zaklatás online / közösségi médián | | | | |
| Sértegetés/zaklatás | | | | |
| Vandalizmus/Graffiti | | | | |
| Rongálás | | | | |
| Lopás | | | | |
| Gyújtogatás | | | | |
| Emberrablás | | | | |
| Erőszakos támadás | | | | |
| Késelés | | | | |
| Túszejtés | | | | |
| Tömegbe hajtás | | | | |
| Aktív lövöldöző | | | | |
| Robbanóanyagok | | | | |
| | | | | |

A kockázatértékelést és a kockázatcsökkentést rendszeresen felül kell vizsgálni a bevezetett intézkedések és beavatkozások időszerűségének biztosítása érdekében.

EGYÜTTMŰKÖDÉS A RENDVÉDELMI SZERVEKKEL

Arra bátorítjuk Önt, hogy vegye fel a kapcsolatot a helyi hatóságokkal, és alakítson ki velük együttműködő és bizalmi kapcsolatot. Amint azt korábban említettük, fontos, hogy a bűnüldöző szervek tájékoztassák Önöket az országukat, városukat és közösségüket fenyegető veszélyek szintjéről és jellegéről.

Javasoljuk, hogy tájékoztassa a bűnüldöző szerveket a kockázatértékelésről és minden olyan intézkedésről, amelyet a közösség védelmének optimalizálása érdekében tett.

A bűnüldöző szervekkel való minél gördülékenyebb kommunikáció és a műveletekhez szükséges megfelelő információk biztosítása érdekében kérjük, ossza meg kapcsolataival a „SASCE Gyakorlati útmutató a bűnüldözéshez” című dokumentumot.

További információért látogasson el a SASCE weboldalára: www.sasce.eu





Minden erőfeszítésünk ellenére előfordulhat, hogy bekövetkezik a legrosszabb, ami válsághelyzethez vezet.

A VÁLSÁG JELLEMZŐI

- **Jelentős vagyontárgyak állnak fenyegetés alatt**
emberi, környezeti, gazdasági
- **Kevés idő áll rendelkezésre a válaszadásra**
a válság kezdetén részleges és nem ellenőrzött információk állnak rendelkezésre
- **Az eseményt jelentős bizonytalanság jellemzi**
a napi rutinfolyamatokat váratlan események, nem pedig válságok kezelésére tervezték
- **Az eseményt nem lehet megfékezni és orvosolni rendkívüli intézkedések nélkül**
minél többet várunk a válaszadással, annál súlyosabbak a következmények

A válság hatásainak enyhítése érdekében fel kell állítania a válságkezelő csoportot (CMT).

A CMT 2 FŐ CÉLJA

A hívók és a személyzet biztonsága az elsődleges. Számukra biztosítani kell a szükséges támogatást.

Miután őket sikerült biztonságba helyezni, tegye meg a megfelelő intézkedéseket a közösségi műveletekhez történő visszatérés érdekében. Ez fejleszti a hívók ellenálló képességét, és erősíti a közösség egészét.



**Életek
megmentése**

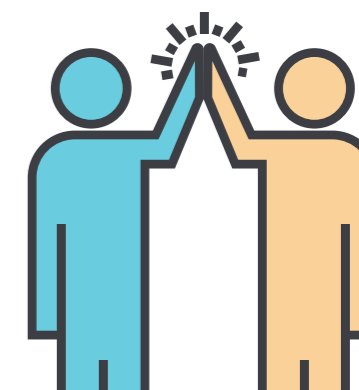

Vissza a rutinhoz

A CMT-BEN BETÖLTÖTT SZEREPEK

VÁLSÁGKEZELŐ CSAPAT (CMT)



EGYÜTTMŰKÖDÉS A HATÓSÁGOKKAL

Előkészítő szakasz ► Lépjen kapcsolatba a helyi hatóságokkal:

- Önkormányzat
- Országos vagy helyi válságközpont
- Rendvédelmi szervek
- Tűzoltóság
- Mentőszolgálat

Alakítson ki bizalmi együttműködést, és ossza meg velük, hogy milyen előkészítéseket tett.

A válságkezeléssel kapcsolatos további információkért nézze meg a videót a weboldalunkon:

www.sasce.eu

A SASCE PROJEKT LEÍRÁSA

A SASCE egy többretegű, az Európai Bizottság által finanszírozott projekt, amelynek célja a biztonság növelése az istentisztelet helyein és azok környékén, valamint a keresztény, buddhista, muszlim és zsidó közösségeken belül és e közösségek között. A Bizottság által a közterületek védelmére ajánlott bevált gyakorlatok alapján és azokat továbbfejlesztve, ugyanakkor a jól szervezett közösségek és biztonsági csoportok tudására és szakértelmére is támaszkodik.

A négy partnerszervezet a közösségi vezetők, a közösségi tagok és az alkalmazottak számára kínál tartalmat (alapvető biztonsági eszközök, biztonságtudatosság, válságkezelés). Ezt követően koordinátorok hálózatát hozza létre e tartalom felhasználására, majd képzéseken, a közösségekben és a közösségek közelében tartott tájékoztatókon, valamint szélesebb körű kommunikációs kampányokon keresztül terjeszti azt Európa-szerte.

A projekt célja továbbá a civil társadalom és a nemzeti hatóságok közötti bizalom és együttműködés kiépítése, elősegítve a közösség vezetősége és az állami bűnüldöző szervek közötti hivatalos kommunikációs csatornák működését.

Reméljük, hogy ez egy olyan hosszú távú biztonsági együttműködés kezdete lesz a vallások között, amely nagyon pozitív hatással lesz közösségeinkre az EU tagállamaiban és azon túl is.

MELLÉKLET: BIZTONSÁGI SEGÉDLET EMLÉKEZTETŐ ELLENŐRZŐ LISTÁJA

| SZ. | PROBLÉMÁS KÉRDÉS - TERÜLET | A létesítmény állapota | Megtett intézkedések | |
|-----|--|------------------------|--------------------------|--------------------------|
| | | | OK | N.OK |
| 1 | Milyen a belépés ellenőrzése? A fő bejutási pontok teljesen nyitottak? Az istentisztelet helyére csak azután lehet belépni, hogy vizuálisan ellenőrizték a belépni szándékozót? | | <input type="checkbox"/> | <input type="checkbox"/> |
| 2 | A főbejárat vagy a bejutási pont zárható, és az épület elég erős ahhoz, hogy ellenálljon a külső behatolási kísérleteknek, milyen intézkedésekkel lehetne erősíteni a bejáratot? | | <input type="checkbox"/> | <input type="checkbox"/> |
| 3 | Vannak olyan oldalsó vagy hátsó bejáratok, ahonnan szintén be lehet jutni az istentisztelet helyére? ezeket bentről vagy kintől lehet nyitni, és be lehet ezeken keresztül hivatlanul lépni az istentiszteleti hely belsejébe? | | <input type="checkbox"/> | <input type="checkbox"/> |
| 4 | Ha fenyegető helyzet alakul ki az ajtón kívül, be lehet gyorsan zárni és kulcsra lehet zárni a bejáratot, ha az ajtón kívül vészhelyzet alakul ki, a bejutás megakadályozás és hívók védelme érdekében? | | <input type="checkbox"/> | <input type="checkbox"/> |
| 5 | Az istentiszteleti helyen vannak parkolóhelyek, ezek beléptetése ellenőrzött, vagy teljesen nyilvános parkolóhelyek? Alkalmas a parkoló robbantásos támadás végrehajtására? | | <input type="checkbox"/> | <input type="checkbox"/> |
| 6 | A hívók az istentiszteleti hely előtt gyülekeznek a vallási tevékenység előtt vagy után? A gyülekezőhelyek járművel megközelíthetők egy esetleges támadás vagy egyéb lehetséges fenyegetések céljából? | | <input type="checkbox"/> | <input type="checkbox"/> |
| 7 | Ha a személyzet vagy az istentiszteleti helyet vezető az istentiszteleti helyen tartózkodó személyek gyanús viselkedését észleli, milyen lehetséges lépéseket lehet tenni a személyzet riasztása érdekében? | | <input type="checkbox"/> | <input type="checkbox"/> |

| SZ. | PROBLÉMÁS KÉRDÉS - TERÜLET | A létesítmény állapota | Megtett intézkedések | |
|-----|--|------------------------|--------------------------|--------------------------|
| | | | OK | N.OK |
| 8 | A térfigyelő kamera meg tudja figyelni azokat a területeket, amelyek segítségével azonosítani lehet az esetleges furcsa viselkedést a létesítményen belül vagy kívül? A térfigyelő kamera felvételét folyamatosan figyelik? Van olyan beléptető rendszer, amely össze van kapcsolva a térfigyelő rendszerrel? A térfigyelő rendszer lehetővé teszi, hogy reagáljon és megvédje a létesítményt? | | <input type="checkbox"/> | <input type="checkbox"/> |
| 9 | Van olyan biztonsági rendszer, amelyik néma riasztáshoz kapcsolódik? A néma riasztás a rendőrséghez vagy magán biztonsági szolgálathoz van bekötve? Tesztelték már, hogy milyen válaszreakció érkezik a néma riasztásra? mennyi a reakcióidő az egyes riasztások esetében? | | <input type="checkbox"/> | <input type="checkbox"/> |
| 10 | Van olyan kihelyezett jelzés az istentiszteleti hely előtt, amely azt jelzi, hogy a létesítményen belül megfelelő biztonsági intézkedések vannak érvényben? | | <input type="checkbox"/> | <input type="checkbox"/> |
| 11 | Ellenséges megfigyelés – mérje fel, hogy a létesítmény részletesen megfigyelhető-e az internetes oldalakon (pl. Google Streetview, élő webkamerák - windy.com) | | <input type="checkbox"/> | <input type="checkbox"/> |
| 12 | A térfigyelő rendszer magáncég vagy állami hatóság felügyeleti rendszeréhez van bekötve? | | <input type="checkbox"/> | <input type="checkbox"/> |
| 13 | Rendelkezik-e a bejárat előtt egy kis biztonsági fülkével, vagy van-e lehetősége ilyet felállítani, amely azt mutatja, mintha biztonságiak őriznék a helyet? van ennek gyakorlati jelentősége az Önök esetében? | | <input type="checkbox"/> | <input type="checkbox"/> |
| 14 | Rendszeresen megvizsgálják az istentiszteleti helyen hagyott csomagokat vagy tárgyakat? Jelentős mennyiségű postai küldeményt kap? Az istentiszteleti hely lehet postai küldemennyel végrehajtott támadás áldozata (robbantásos fenyegetések)? | | <input type="checkbox"/> | <input type="checkbox"/> |

| SZ. | PROBLÉMÁS KÉRDÉS - TERÜLET | A létesítmény állapota | Megtett intézkedések | |
|-----|--|------------------------|--------------------------|--------------------------|
| | | | OK | N.OK |
| 15 | Végeztek a múltban bármiféle vészhelyzeti próbariadót, annak felmérése érdekében, hogy a létesítmény személyzete hogy teljesít válsághelyzetben? | | <input type="checkbox"/> | <input type="checkbox"/> |
| 16 | Az istentiszteleti helyen dolgozó személyzet ismeri a vészhelyzeti eljárásokat (kivéve ? a rablási forgatókönyveket)? | | <input type="checkbox"/> | <input type="checkbox"/> |
| 17 | Tartottak tájékoztató oktatást a biztonsággal kapcsolatban a személyzet részére? | | <input type="checkbox"/> | <input type="checkbox"/> |
| 18 | Kialakítottak egy hatékony és világos kommunikációs csatornát azokkal a hatóságokkal, akik részt vesznek az adott létesítmény vészhelyzeti reakciótervében (pl. rendőrség, polgárőrség, tűzoltók katasztrófavédelem), a személyzet minden tagja tud ezekről a kapcsolattartókról? | | <input type="checkbox"/> | <input type="checkbox"/> |
| 19 | A COVID-19 alatt hozott intézkedések, például a távolságtartás kialakított sebezhetőséget az Ön gondolkodásában? a hívők jobban ki vannak téve fenyegetéseknek, például autós merényletnek vagy fegyveres támadásnak, amikor az istentiszteleti helyen kívül tartózkodnak? | | <input type="checkbox"/> | <input type="checkbox"/> |
| 20 | Kialakított működő kapcsolatot az istentiszteleti helyek biztonságáért felelős helyi hatósággal, illetve tájékoztatást kapjon egyéb lényeges kockázatokról? | | <input type="checkbox"/> | <input type="checkbox"/> |
| 21 | Ugyanazt a biztonsági szintet tartja fenn a létesítményben nagyobb eseményekkor is (hanuka, ramadán, karácsony stb.), amikor a fenyegetettség nagyobb lehet? | | <input type="checkbox"/> | <input type="checkbox"/> |
| 22 | Használja a közösségi média platformjait arra, hogy figyelmeztesse a hívőket a vallási tevékenységekkel kapcsolatos részletekre? ha igen, megfontolná-e, hogy néhány alapvető biztonsági üzenetet is beépítsen ilyen jövőbeni kommunikációba a biztonsággal kapcsolatos tudatosság növelése érdekében, anélkül, hogy a hívők aggodalmát növelné? | | <input type="checkbox"/> | <input type="checkbox"/> |

| SZ. | PROBLÉMÁS KÉRDÉS - TERÜLET | A létesítmény állapota | Megtett intézkedések | |
|-----|---|------------------------|--------------------------|--------------------------|
| | | | OK | N.OK |
| 23 | A vallási vezetők (papok, rabbik, imám) célponttá válásának megakadályozása érdekében tesznek-e bármilyen intézkedést a megóvásukra? Be lehet építeni némi kiszámíthatatlanságot a napirendjükbe? | | <input type="checkbox"/> | <input type="checkbox"/> |
| 24 | Kialakított működő kapcsolatot az istentiszteleti helyek biztonságáért felelős helyi hatósággal, illetve tájékoztatást kapjon egyéb lényeges kockázatokról? | | <input type="checkbox"/> | <input type="checkbox"/> |
| 25 | Az evakuációs útvonalak egyértelműek, és nincsenek akadályokkal elzárva a vészhelyzeti evakuálás megkönnyítése érdekében? Ismeri a személyzet az evakuációs eljárást? | | <input type="checkbox"/> | <input type="checkbox"/> |

Forrás: EU gyors útmutató az istentiszteleti helyek védelmének támogatásáról (2021. május), az Európai Bizottság Belügyi Főigazgatóság, Terrorellenes egység D2



SAFER AND STRONGER
COMMUNITIES IN EUROPE



Funded by the
European Union's Internal
Security Fund — Police



cec
conference of european churches



FAITH  MATTERS



Security and Crisis
Centre by EJC